SEZ-UA

ВЫКЛЮЧАТЕЛИ И РОЗЕТКИ

КАТАЛОГ ИЗДЕЛИЙ

ТЕХНИЧЕСКАЯ ЧАСТЬ

K2

Домовые выключатели и розетки

Для домовых выключателей действует **STN EN 60 669-1**, **STN EN 60 669-2-1** (регулятор яркости света), штепсельные розетки **STN IEC 60 884-1**, **STN 35 4516**, **DIN 49 440** часть 1 (SCHUKO). Выполненные из натуральной древесины серии **LXDA**, **LXD**, **Flat**, **Pyramida 1**, **Pyramida 2** можно в согласии с **STN 33 2312** монтировать на негорючие материалы степени **A**.

Разделение строительных материалов с точки зрениях горючести согласно STN 73 0823.

Степень: A

Значение: строительные материалы негорючие

Пример: камень, сланец, песчаник, гранит, бетон, кирпич, фасонный кирпич, плитки, керамические плитки, цементные растворы, штукатурки цементные, штукатурки гипсовые, Перлит, металлы для строительных конструкций (сталь, алюминий), стекло, плавленный базальт, Porfix, Dupronit A, Dupronit B, Elazit B, Elazit C, плиты из минерального волокна Kolvit плиты из базальтового войлока, минеральное волокно типа B, плиты из стеклянного волокна Araver, Cembalit прессованный и непрессованный, Cemavin, Cemvin, древесный пластик прессованный и непрессованный, Unicel, литой полиэфирный материал для полов типа Dexamin, специальные штукатурки и противопожарные набрызги и некоторые виды гипсокартонных плит.

Схемы размеров

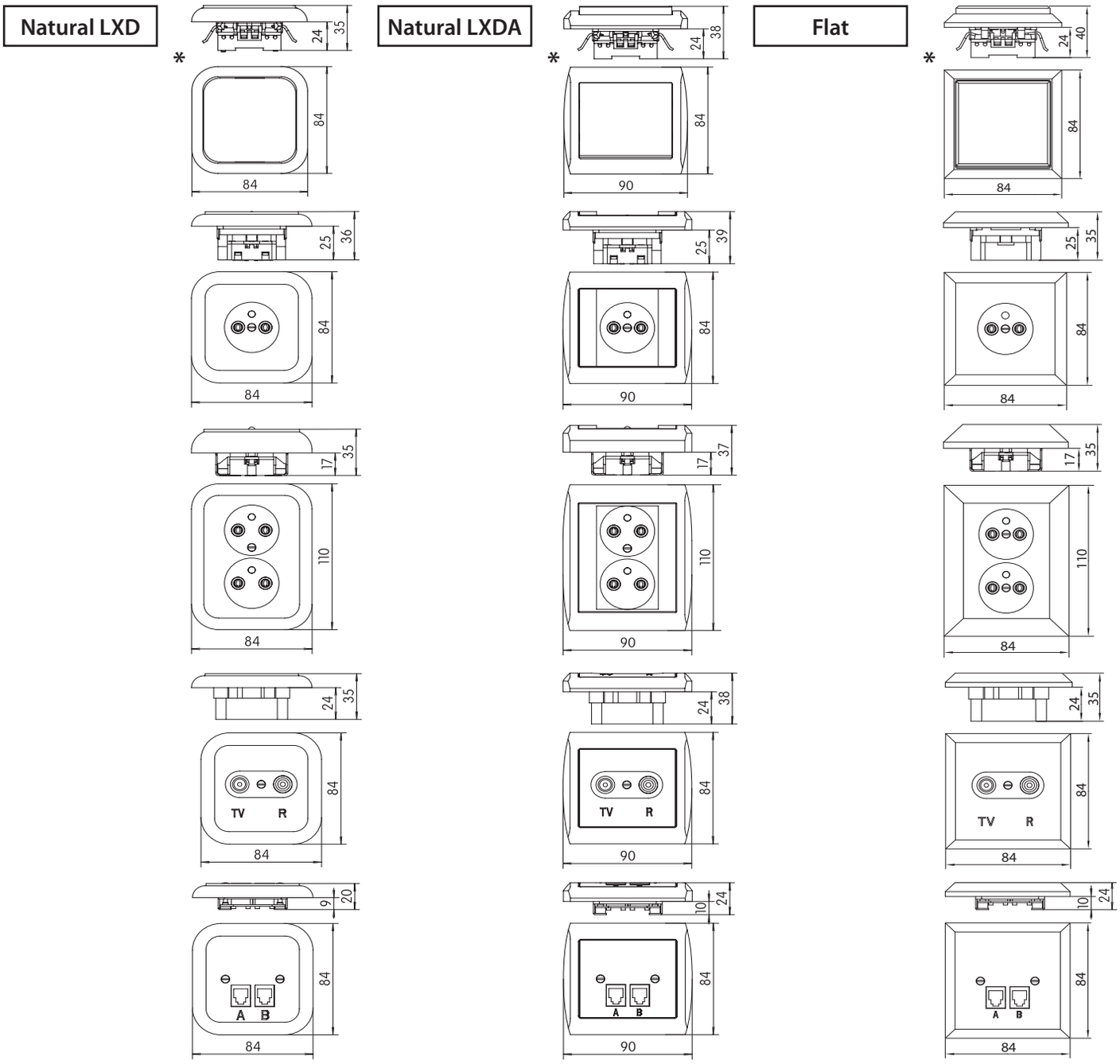

*** – размер одинаковый также для выключателя для жалюзи**

NATURAL LXDA, LXD

Сорт древесины	NATURAL LXDA				NATURAL LXD			
	Дуб «рустикал»	Дуб натуральный	Бук натуральный	Красное дерево	Дуб «рустикал»	Дуб натуральный	Бук натуральный	Красное дерево
Однополюсный выключатель	DS-A01-10-0-LXDA	DS-A01-20-0-LXDA	DS-A01-30-0-LXDA	DS-A01-40-0-LXDA	DS-A01-10-0-LXD	DS-A01-20-0-LXD	DS-A01-30-0-LXD	DS-A01-40-0-LXD
Включающий кнопочный выключатель	DS-A10-10-3-LXDA	DS-A10-20-3-LXDA	DS-A10-30-3-LXDA	DS-A10-40-3-LXDA	DS-A10-10-3-LXD	DS-A10-20-3-LXD	DS-A10-30-3-LXD	DS-A10-40-3-LXD
Включающий кнопочный выключатель со знаком звонка	DS-A10-10-4-LXDA	DS-A10-20-4-LXDA	DS-A10-30-4-LXDA	DS-A10-40-4-LXDA	DS-A10-10-4-LXD	DS-A10-20-4-LXD	DS-A10-30-4-LXD	DS-A10-40-4-LXD
Выключатель двухполюсный	DS-A02-10-0-LXDA	DS-A02-20-0-LXDA	DS-A02-30-0-LXDA	DS-A02-40-0-LXDA	DS-A02-10-0-LXD	DS-A02-20-0-LXD	DS-A02-30-0-LXD	DS-A02-40-0-LXD
Переменный переключатель	DS-A06-10-0-LXDA	DS-A06-20-0-LXDA	DS-A06-30-0-LXDA	DS-A06-40-0-LXDA	DS-A06-10-0-LXD	DS-A06-20-0-LXD	DS-A06-30-0-LXD	DS-A06-40-0-LXD
Координатный переключатель	DS-A07-10-0-LXDA	DS-A07-20-0-LXDA	DS-A07-30-0-LXDA	DS-A07-40-0-LXDA	DS-A07-10-0-LXD	DS-A07-20-0-LXD	DS-A07-30-0-LXD	DS-A07-40-0-LXD
Регулятор яркости света	DS-SO-A01-10-LXDA	DS-SO-A01-20-LXDA	DS-SO-A01-30-LXDA	DS-SO-A01-40-LXDA	DS-SO-A01-10-LXD	DS-SO-A01-20-LXD	DS-SO-A01-30-LXD	DS-SO-A01-40-LXD
Однополюсный выключатель с лампой тлеющего разряда	DS-A01So-10-0-LXDA	DS-A01So-20-0-LXDA	DS-A01So-30-0-LXDA	DS-A01So-40-0-LXDA	DS-A01So-10-0-LXD	DS-A01So-20-0-LXD	DS-A01So-30-0-LXD	DS-A01So-40-0-LXD
Однополюсный выключатель с лампой тлеющего разряда и знаком кнопки	DS-A10So-10-3-LXDA	DS-A10So-20-3-LXDA	DS-A10So-30-3-LXDA	DS-A10So-40-3-LXDA	DS-A10So-10-3-LXD	DS-A10So-20-3-LXD	DS-A10So-30-3-LXD	DS-A10So-40-3-LXD
Переменный переключатель с лампой тлеющего разряда	DS-A06So-10-0-LXDA	DS-A06So-20-0-LXDA	DS-A06So-30-0-LXDA	DS-A06So-40-0-LXDA	DS-A06So-10-0-LXD	DS-A06So-20-0-LXD	DS-A06So-30-0-LXD	DS-A06So-40-0-LXD
Последовательный переключатель	DS-A05-10-0-LXDA	DS-A05-20-0-LXDA	DS-A05-30-0-LXDA	DS-A05-40-0-LXDA	DS-A05-10-0-LXD	DS-A05-20-0-LXD	DS-A05-30-0-LXD	DS-A05-40-0-LXD
Последовательный переменный переключатель	DS-A5A-10-0-LXDA	DS-A5A-20-0-LXDA	DS-A5A-30-0-LXDA	DS-A5A-40-0-LXDA	DS-A5A-10-0-LXD	DS-A5A-20-0-LXD	DS-A5A-30-0-LXD	DS-A5A-40-0-LXD
Двойной переменный переключатель	DS-A5B-10-0-LXDA	DS-A5B-20-0-LXDA	DS-A5B-30-0-LXDA	DS-A5B-40-0-LXDA	DS-A5B-10-0-LXD	DS-A5B-20-0-LXD	DS-A5B-30-0-LXD	DS-A5B-40-0-LXD
Кнопочный выключатель для жалюзи (без фиксации положения)	DS-A5Z-10-0-LXDA	DS-A5Z-20-0-LXDA	DS-A5Z-30-0-LXDA	DS-A5Z-40-0-LXDA	DS-A5Z-10-0-LXD	DS-A5Z-20-0-LXD	DS-A5Z-30-0-LXD	DS-A5Z-40-0-LXD
Розетка однократная – SCHUKO – исполнение согласно DIN 49 440 часть 1	DZ-A1S-10-1-LXDA	DZ-A1S-20-1-LXDA	DZ-A1S-20-1-LXDA	DZ-A1S-40-1-LXDA	DZ-A1S-10-1-LXD	DZ-A1S-20-1-LXD	DZ-A1S-30-1-LXD	DZ-A1S-40-1-LXD
Розетка двукратная – SCHUKO – исполнение согласно DIN 49 440 часть 1	DZ-A2S-10-1-LXDA	DZ-A2S-20-1-LXDA	DZ-A2S-30-1-LXDA	DZ-A2S-40-1-LXDA	DZ-A2S-10-1-LXD	DZ-A2S-20-1-LXD	DZ-A2S-30-1-LXD	DZ-A2S-40-1-LXD
Антенная штепсельная розетка TVR x = затухание сигнала: 1-1,5/7,5 дБ; (только концевое исполнение) 2-8,5/12,5 дБ; 3-10/10,5 дБ; p = K – исполнение концевое p = P – исполнение сплошное	DZ-TVR x-10-p-LXDA	DZ-TVR x-20-p-LXDA	DZ-TVR x-30-p-LXDA	DZ-TVR x-40-p-LXDA	DZ-TVR x-10-p-LXD	DZ-TVR x-20-p-LXD	DZ-TVR x-30-p-LXD	DZ-TVR x-40-p-LXD
Антенная штепсельная розетка TVRS	DZ-TVRS 1-10-K-LXDA	DZ-TVRS 1-20-K-LXDA	DZ-TVRS 1-30-K-LXDA	DZ-TVRS 1-40-K-LXDA	DZ-TVRS 1-10-K-LXD	DZ-TVRS 1-20-K-LXD	DZ-TVRS 1-30-K-LXD	DZ-TVRS 1-40-K-LXD
Телефонная розетка a=Z – для учрежденческой телефонной станции a=ZU – для центральной телефонной станции (абонентской)	DZ-Ta 2-10-LXDA	DZ-Ta 2-20-LXDA	DZ-Ta 2-30-LXDA	DZ-Ta 2-40-LXDA	DZ-Ta 2-10-LXD	DZ-Ta 2-20-LXD	DZ-Ta 2-30-LXD	DZ-Ta 2-40-LXD
Даточная штепсельная розетка x=1 – однократная x=2 – двукратная	DZ-DAT-x-10-LXDA	DZ-DAT-x-20-LXDA	DZ-DAT-x-30-LXDA	DZ-DAT-x-40-LXDA	DZ-DAT-2-10-LXD	DZ-DAT-2-20-LXD	DZ-DAT-2-30-LXD	DZ-DAT-2-40-LXD

FLAT, PYRAMID 1; 2

FLAT

Сорт древесины	Дуб «рустикал»	Дуб натуральный	Бук натуральный	Красное дерево
Однополюсный выключатель	DS-A01-10-0-FT	DS-A01-20-0-FT	DS-A01-30-0-FT	DS-A01-40-0-FT
Включающий кнопочный выключатель	DS-A10-10-3-FT	DS-A10-20-3-FT	DS-A10-30-3-FT	DS-A10-40-3-FT
Включающий кнопочный выключатель со знаком звонка	DS-A10-10-4-FT	DS-A10-20-4-FT	DS-A10-30-4-FT	DS-A10-40-4-FT
Переменный переключатель	DS-A06-10-0-FT	DS-A06-20-0-FT	DS-A06-30-0-FT	DS-A06-40-0-FT
Координатный переключатель	DS-A07-10-0-FT	DS-A07-20-0-FT	DS-A07-30-0-FT	DS-A07-40-0-FT
Регулятор яркости света	DS-SO-A01-10-FT	DS-SO-A01-20-FT	DS-SO-A01-30-FT	DS-SO-A01-40-FT
Однополюсный выключатель с лампой тлеющего разряда	DS-A01So-10-0-FT	DS-A01So-20-0-FT	DS-A01So-30-0-FT	DS-A01So-40-0-FT
Однополюсный выключатель с лампой тлеющего разряда и знаком кнопки	DS-A01So-10-3-FT	DS-A01So-20-3-FT	DS-A01So-30-3-FT	DS-A01So-40-3-FT
Переменный переключатель с лампой тлеющего разряда	DS-A06So-10-0-FT	DS-A06So-20-0-FT	DS-A06So-30-0-FT	DS-A06So-40-0-FT
Последовательный переключатель	DS-A05-10-0-FT	DS-A05-20-0-FT	DS-A05-30-0-FT	DS-A05-40-0-FT
Последовательный переменный переключатель	DS-A5A-10-0-FT	DS-A5A-20-0-FT	DS-A5A-30-0-FT	DS-A5A-40-0-FT
Двойной переменный переключатель	DS-A5B-10-0-FT	DS-A5B-20-0-FT	DS-A5B-30-0-FT	DS-A5B-40-0-FT
Кнопочный выключатель для жалюзи (без фиксации положения)	DS-A5Z-10-0-FT	DS-A5Z-20-0-FT	DS-A5Z-30-0-FT	DS-A5Z-40-0-FT
Розетка однократная – SCHUKO – исполнение согласно DIN 49 440 часть 1	DZ-A1S-10-1-FT	DZ-A1S-20-1-FT	DZ-A1S-30-1-FT	DZ-A1S-40-1-FT
Розетка двукратная – SCHUKO – исполнение согласно DIN 49 440 часть 1	DZ-A2S-10-1-FT	DZ-A2S-20-1-FT	DZ-A2S-30-1-FT	DZ-A2S-40-1-FT
Антенная штепсельная розетка TVR x = затухание сигнала: 1-1,5/7,5 дБ; (только концевое исполнение) 2-8,5/12,5 дБ; 3-10/10,5 дБ; p = K – исполнение концевое p = P – исполнение сплошное	DZ-TVR x-10-p-FT	DZ-TVR x-20-p-FT	DZ-TVR x-30-p-FT	DZ-TVR x-40-p-FT
Антенная штепсельная розетка TVRS	DZ-TVRS 1-10-K-FT	DZ-TVRS 1-20-K-FT	DZ-TVRS 1-30-K-FT	DZ-TVRS 1-40-K-FT
Телефонная штепсельная розетка a=Z – для учрежденческой телефонной станции a=ZU – для центральной телефонной станции (абонентской)	DZ-Ta 2-10-FT	DZ-Ta 2-20-FT	DZ-Ta 2-30-FT	DZ-Ta 2-40-FT
Даточная штепсельная розетка x=1 – однократная x=2 – двукратная	DZ-DAT-x-10-FT	DZ-DAT-x-20-FT	DZ-DAT-x-30-FT	DZ-DAT-x-40-FT

PYRAMID 1; 2

Дуб «рустикал»	Дуб натуральный	Бук натуральный	Красное дерево
DS-A01-10-0-PD1/PD2	DS-A01-20-0-PD1/PD2	DS-A01-30-0-PD1/PD2	DS-A01-40-0-PD1/PD2
DS-A10-10-3-PD1/PD2	DS-A10-20-3-PD1/PD2	DS-A10-30-3-PD1/PD2	DS-A10-40-3-PD1/PD2
DS-A06-10-0-PD1/PD2	DS-A06-20-0-PD1/PD2	DS-A06-30-0-PD1/PD2	DS-A06-40-0-PD1/PD2
DS-A07-10-0-PD1/PD2	DS-A07-20-0-PD1/PD2	DS-A07-30-0-PD1/PD2	DS-A07-40-0-PD1/PD2
DS-A05-10-0-PD1/PD2	DS-A05-20-0-PD1/PD2	DS-A05-30-0-PD1/PD2	DS-A05-40-0-PD1/PD2
DS-A5A-10-0-PD1/PD2	DS-A5A-20-0-PD1/PD2	DS-A5A-30-0-PD1/PD2	DS-A5A-40-0-PD1/PD2
DS-A5B-10-0-PD1/PD2	DS-A5B-20-0-PD1/PD2	DS-A5B-30-0-PD1/PD2	DS-A5B-40-0-PD1/PD2

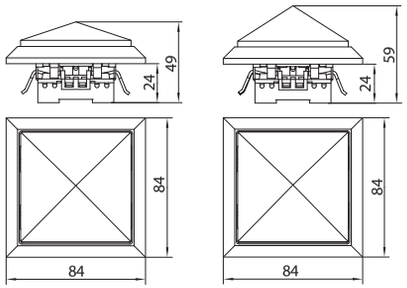

Серия PYRAMID 1 – низкая – PD1

Серия PYRAMID 2 – высокая – PD2

ПРЕДУПРЕЖДЕНИЕ:
Розетки тождественны с розетками серии FLAT.

SEZ

РОЗЕТКА ДЛЯ СТОЛА 230 V SZ 16S (SCHUKO)

Установите нашу розетку для стола на ваш рабочий стол, тумбочку к вашей кровати, в кухонную мебель или установите ее в шкафчик в ванной для бритья (при установке в ванной надо соблюдать требования **STN 33 2000-7-701**).

* Она защищена крышкой, предохраняющей от пыли с арретированием в двух позициях.
* Для безопасности ваших детей мы вмонтировали в нее даже детский предохранитель.
* Съемную крышку можете в любое время заменить на цветовой оттенок, который будет подходить под цвет вашей новой мебели или стен.

Розетка для стола соответствует нормам **STN IEC 6088-1** и **STN 35 4516**. Служит для подсоединения разных электроприборов с номинальным напряжением **250 V** и с номинальным током **16 A**. Она размещена прямо в столе или в полке, шкафчике и т. п. Укрепляется так, что в соответсвующей доске вырезается отверстие диаметром около **45 мм**. Благодаря канту **(диаметр 52 мм)** отверстие может быть диаметром от **43 до 48 мм.** К клеммам присоединяются соответствующие провода кабеля, кабель укрепляется с помощью зажима а затем всего одним винтом прикрепляется к крышке розетки. Розетку для стола вместе с кабелем надо протянуть через вырезанное отверстие и потом с помощью прилагаемой закрепительной гайки прикрепить к доске стола или полки. На верхней части розетки находится откидная крышка, которая арретирована в обоих конечных положениях, что позволяет легкое присоединение штепселя даже в висячем положении розетки.

Розетка для стола устроена так, что в случае необходимости возможно взаимное соединение розеток кабелем **3 x 1 мм²**. В таком случае необходимо отрезать нижнюю панель розетки по использованным кабелям.

Главные параметры:
Номинальное напряжение: **250 V ~;**
Номинальный ток: **16 A (при петлеобразовании 6 A);**
Степень защиты: **IP 30;**
Установка на материал: **Степень воспламеняемости B, C1, C2;**
Монтажное отверстие: **диаметр 45 мм (диаметр 43 – 48) мм;**
Материал: **все части – PA6 (накаленная проволока 850 °C).**
Тело розетки и зажима – чёрный цвет в комбинации цветов крышек числа 1, 8, 9. Тело розетки и зажима – серый цвет в комбинации цвета крышки числа 10.

Возможности заказов:

а.) Розетка для стола без крышки:
тело розетки: 1 = **черное**
10 = **серое**
BV = **без крышки**

Заявочные номера:
тип SZ 16S/1 BV (Schuko)
тип SZ 16S/10 BV (Schuko)

б.) Розетка для стола с крышкой:
тип **SZ 16S/x (Schuko)**
x = **цвет крышки** (Таб. 1)

в.) Крышка самая
тип **V SZ/x**
x = **цвет крышки** (Таб. 1)

г.) Розетки для стола с установленным подводящим кабелем с опрессованны угловым штепселем:
тип **SZP 6S/x-d (модель Schuko)**
x = **цвет крышки** (Таб. 1)
d = **длина кабеля;** 1 = 1,5 м, 3 = 3 м, 5 = 5 м

ЦВЕТОВЫЕ ОТТЕНКИ

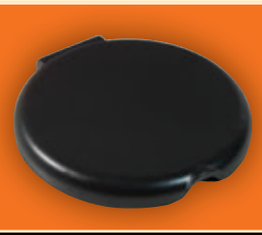

1 – черный

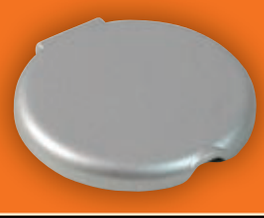

8 – матовый алюминий

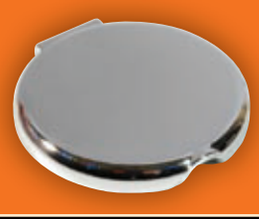

9 – хром

10 – серый

РОЗЕТКА ДЛЯ СТОЛА 230 V

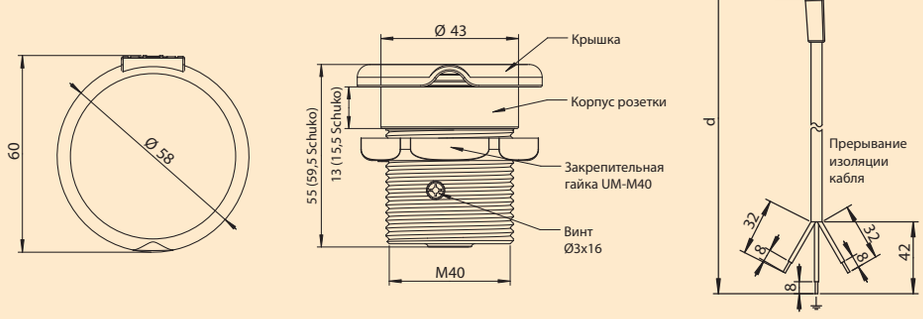

ДАТОВАЯ РОЗЕТКА ДЛЯ СТОЛА SZ DAT, SZ TEL, SZ-T-DAT

Возможности заказов:

а.) **Датовая розетка** без крышки: Таб. 2
тело розетки: 1 = **черное**
10 = **серое**
BV = **без крышки**

б.) **Датовая розетка** с крышкой: Таб. 3
тело розетки и крышка: 1 = **черные**
тело розетки и крышка: 10 = **серые**

в.) **Крышка самая:**
тип **V SZ/x**
x = **цвет крышки** (Таб. 1)

Таб. 1

X	1	8	9	10
Цвет	черный	матовый алюминий	хром	серый

Таб. 2 – заяв. Но. для модели без крышки

Черный	Датовый модуль RJ 45	Телефонный модуль RJ 12	Серый	Датовый модуль RJ 45	Телефонный модуль RJ 12
SZ DAT2/1 BV	2	–	SZ DAT2/10 BV	2	–
SZ DAT1/1 BV	1	–	SZ DAT1/10 BV	1	–
SZ TEL2/1 BV	–	2	SZ TEL2/10 BV	–	2
SZ TEL1/1 BV	–	1	SZ TEL1/10 BV	–	1
SZ T-DAT/1 BV	1	1	SZ T-DAT/10 BV	1	1

Таб. 3 – заяв. Но. для комплетной модели с крышкой

Черный	Датовый модуль RJ 45	Телефонный модуль RJ 12	Серый	Датовый модуль RJ 45	Телефонный модуль RJ 12
SZ DAT2/1	2	–	SZ DAT2/10	2	–
SZ DAT1/1	1	–	SZ DAT1/10	1	–
SZ TEL2/1	–	2	SZ TEL2/10	–	2
SZ TEL1/1	–	1	SZ TEL1/10	–	1
SZ T-DAT/1	1	1	SZ T-DAT/10	1	1

Датовая розетка определена прежде всего для офисов и зала для заседаний да и для квартир для подключения ПК и ноутбуков к сети Интернет посредством установленных штепсельных датовых модулей **RJ 45.**

Как вариант возможно даже подключение телефонов, если заказчик закажет модель с установленным штепсельным телефонным модулем **RJ 12.** Может тоже заказать комбинацию датового и телефонного модуля – тип **SZT-DAT/x (Таб. 2, 3).** Она обыкновенно размещена прямо в столе или в полке, в шкафчике и т. п. Укрепляется так, что в соответсвующей доске вырезается отверстие диаметром около **45 мм**. Благодаря канту **(диаметр 52 мм)** отверстие может быть диаметром **от 43 до 48 мм.** В модули присоединяются соответствующие жилы кабеля (кабелей), кабель (кабели) укрепляется с помощью зажима а затем всего одним винтом прикрепляется к крышка розетки. Датовую розетку вместе с кабелем надо протянуть через вырезанное отверстие и потом с помощью прилагаемой закрепительной гайки прикрепить к доске стола или полки. Длина резьбы позволяет удобное прикрепление столовой розетки к столовым доскам или тонкостенным основам толщиной **с 3 до 42 мм**. На верхней части розетки находится откидная крышка, которая арретирована в обоих конечных положениях, что позволяет легкое присоединение штепселя даже в висячем положении розетки.

Столовая датовая розетка устроена для двух штепсельных модулей, или датовые **RJ 45, кат. 5,** или телефонные **RJ 12,** или их комбинации. В случае размещения лишь одного модуля применяется заглушка. Заказчик может модули обозначить на приложенной этикетке с клеем.

ДАТОВАЯ РОЗЕТКА ДЛЯ СТОЛА

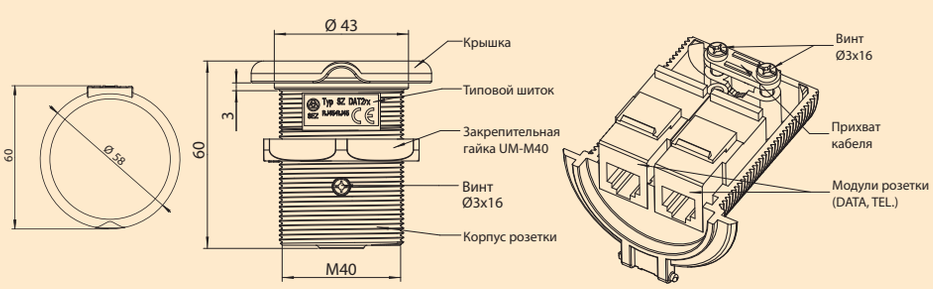

РУКОВОДСТВО ДЛЯ ЗАМЕНА КРЫШКИ:

С исходного положения закрытой крышки крышку приоткрыть на **15 до 30°,** потом заднюю часть крышки подтянуть пальцем на одной стороне и откинуть в сторону так, чтобы выскочила из оси. Затем новую крышку установить под углом **15 до 30°** со стороны на одну сторону оси и потом крышку втиснуть полностью в ось нажатием на противоположную сторону его задней части. положную сторону его задней части.

Домовые розетки выключатели HERMES

Выключатели HERMES. 10A/250V. Норма: PN-EN-60669-1. Материал: ABS. IP44

арт. 0331-02

арт. 0332-02

арт. 0336-02

арт. 0337-02

арт. 0338-02

арт. 0341-02

арт. 0342-02

арт. 0346-02

арт. 0347-02

арт. 0348-02

арт. 0333-02

арт. 0343-02

арт. 0331-06

арт. 0331-01

Розетки HERMES. 16A/250V. Норма: PN-IEC-60884-1. IP44

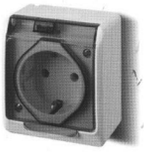
арт. 0324-01

арт. 0324-02

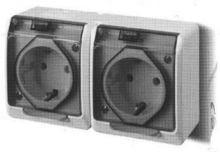
арт. 0325-01

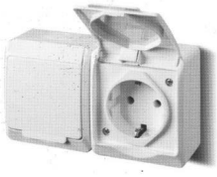
арт. 0325-02

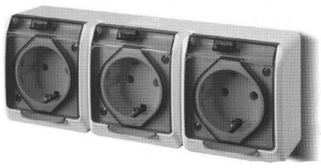
арт. 0326-01

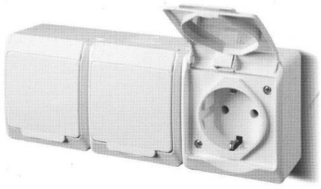
арт. 0326-02

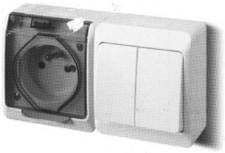
арт. 0327-13

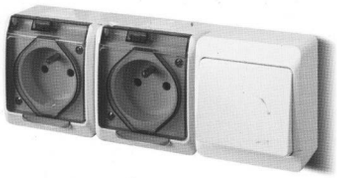
арт. 0327-21